

V PEDRIZA BIKE MANZANARES EL REAL:

RUTA Nº 3: RUTA CIRCULAR POR EL EMBALSE SE SANTILLANA.

Ruta 3: Domingo 25 de mayo de 2025.

Recorrido: **Ruta circular por el embalse de Santillana.**

Horario: 9h-14h

Términos municipales afectados: Manzanares El Real, Soto del Real, Colmenar Viejo.

Distancia: 22,37 km

Edad de los participantes: SALIDA FAMILIAR. A partir de 6 años.

Mapa del recorrido:

Vuelta Embalse Santillana desde Manzanares el Real

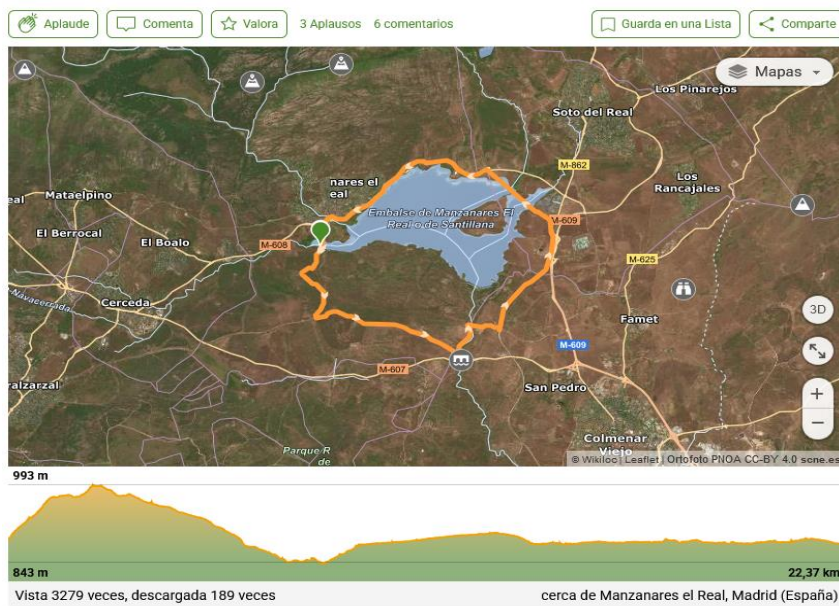

[Envía ruta al GPS](#)

AUTOR

 **Izanaga**
con 1 **compañero de ruta**

4.173 { 149 ▶ 939

[Ver más rutas de este autor >](#)

ESTADÍSTICAS DE LA RUTA

Distancia	Desnivel positivo
22,37 km	177 m
Dificultad técnica	Desnivel negativo
Fácil	177 m
Altitud máxima	TrailRank  5
993 m	60 ★ 5
Altitud mínima	Tipo de ruta
843 m	Circular

Tiempo
3 horas 45 minutos

Coordenadas
1764

PERIODO DE INSCRIPCIÓN: DEL 5 AL 21 DE MAYO 2025.

1. Reglamento V Pedriza Bike

Artículo 1

La Pedriza Bike es una actividad no competitiva de bicicleta de montaña, cuyo objetivo es fomentar el deporte al aire libre en integración con el medio natural y la movilidad ciclista de la población.

Artículo 2

En las rutas para familias podrán participar todos los niños a partir de 6 años siempre que vayan acompañados de un adulto.

En las rutas para adultos podrán participar todas las personas a partir de 18 años.

En caso de duda sobre la condición física mínima y los requerimientos técnicos de las rutas los participantes se pondrán en contacto con la organización. **CLUB DE MOTAÑA (LA PEDRIZA.) 609-354-033.**

DIRECCIÓN DE CORREO: info@clubpedriza.org

Artículo 3

INSCRIPCIONES:

Se realizará rellenando el correspondiente formulario que estará disponible en cada ruta.

FORMULARIO:

<https://docs.google.com/forms/d/e/1FAIpQLSf4-6lyKBA1Ks9cpaaW3wADjYwknSE98yCYUFkigRLWgsoXca/closedform>

Toda la información se podrá encontrar en la web del Ayuntamiento de Manzanares el Real. <https://manzanareselreal.es>

(DEPORTES - PEDRIZA BIKE 2025.)

PERIODOS DE INSCRIPCIÓN:

Ruta 1: Ruta circular Manzanares-Cerceda-Manzanares. Periodo de inscripción del 24 de febrero al 12 de marzo 2025.

Ruta 2: Ruta circular La Raja de la Pedriza y embalse de los Palancares. (Circular desde Soto del Real). Periodo de inscripción del 1 al 23 de abril de 2025.

Ruta 3: Ruta circular por el embalse de Santillana. Periodo de inscripción del 5 al 21 de mayo de 2025

Ruta 4: Ruta circular Manzanares Telegrafo Manzanares. Periodo de inscripción del 28 de abril al 14 de mayo de 2025.

Las inscripciones serán gratuitas.

Todas las solicitudes fuera de los plazos establecidos no se aceptarán.

PERIODO DE BAJAS: Se realizarán a la siguiente dirección: info@clubpedriza.org

Ruta 1. Baja hasta el 12 de marzo de 2025.

Ruta 2. Baja hasta el 23 de abril de 2025.

Ruta 3. Baja hasta el 21 de mayo de 2025.

Ruta 4. Baja hasta el 14 de mayo de 2025.

En el caso de no asistir a la correspondiente salida y no comunicarlo en el periodo de bajas, se tendrá en cuenta para próximos eventos no dejando inscribir a la persona a no ser que sea por causa de fuerza mayor que tendrán que ser justificadas debidamente a la siguiente dirección:

Las altas irán por riguroso orden de inscripción hasta completar la ratio de cada salida.

En caso de existir bajas dentro de los periodos marcados se llamará a los inscritos que se hayan quedado en lista de espera: info@clubpedriza.org

Artículo 4

Las rutas se desarrollarán casi íntegramente en espacios protegidos, por lo que no se podrá salir del camino establecido ni dejar ningún tipo de residuos.

Artículo 5

Los participantes deberán seguir en todo momento las instrucciones de los monitores de las rutas.

Todos los participantes recibirán una camiseta de regalo.

