

ASUNTO:

**Solicitud de autorización para la celebración de la
V Pedriza Bike 2025.**

1. Introducción:

El Ayuntamiento de Manzanares El Real organiza junto con el Club de Montaña La Pedriza de Manzanares la quinta edición de la **Pedriza Bike, un programa de rutas en bicicleta** por el entorno cercano al municipio que tiene como objetivo fomentar la práctica deportiva al aire libre y la movilidad activa y en familia.

Las rutas se realizarán en sábado o domingo durante los meses de marzo a junio de 2025. Cada ruta se programará para un fin de semana a partir del 16 de marzo y hasta el 15 de junio en horario de 9 a 14h, serán guiadas y con aforo limitado a **50 personas**, incluidos los monitores. **Se solicita también autorización para un vehículo motorizado con el fin de dar asistencia y apoyo logístico a los participantes.**

Las rutas son las siguientes:

Ruta 1: **Ruta circular Manzanares-Cerceda-Manzanares. Periodo de inscripción del 24 de febrero al 12 de marzo 2025.**

Ruta 2: **Ruta circular La Raja de la Pedriza y embalse de los Palancares. (Circular desde Soto del Real). Periodo de inscripción del 1 al 23 de abril de 2025.**

Ruta 3: **Ruta circular por el embalse de Santillana. Periodo de inscripción del 5 al 21 de mayo de 2025**

Ruta 4: **Ruta circular Manzanares Telégrafo. Periodo de inscripción del 28 de abril al 14 de mayo.**

2. Características comunes de todas las rutas

Entidad organizadora: Ayuntamiento de Manzanares El Real

Persona de contacto: julian.ferreiro@manzanareselreal.es 637-590-858

Nombre del evento: Pedriza Bike

Edición: 5ª edición

Fechas de celebración: 16 de marzo, 27 de abril, 11 de mayo y 25 de mayo 2025.

Estas fechas dependen de la climatología, por lo tanto, existe la posibilidad de cambiar las fechas marcadas por este motivo, pero siempre dentro del periodo comprendido entre los meses de marzo a junio de 2025.

Horario de las rutas: 9h00-14h00.

Salida y meta: Todas las rutas se iniciarán y terminarán en Manzanares El Real, menos la segunda.

Nº aproximado de participantes en cada ruta: Máximo 50

Medidas de señalización: Al no tratarse de una competición no se señalizará el recorrido. Los ciclistas irán por grupos acompañados de un monitor que hará de guía.

Cortes de calle: No es necesario realizar ningún corte de calle o de carretera, al dividirse los participantes en grupos de máximo 10 personas.

Vehículo de apoyo: las rutas estarán apoyada por un vehículo con material de mantenimiento de la bicicleta en caso de avería. Esperará al grupo en algunos puntos cuando no le sea posible seguir el grupo por el tipo de camino.

Avituallamientos: No existirán avituallamientos como tal, si alguien necesitase algo lo pedirá al vehículo de apoyo.

Gestión de residuos: El vehículo de apoyo dispondrá de bolsas de basura para recoger los residuos de los ciclistas, si los hubiera.

Seguros de accidentes y responsabilidad civil: el Club de Montaña La Pedriza de Manzanares tiene contratado un seguro de responsabilidad civil para los participantes.

3. Recorrido de las rutas

Ruta 1: Domingo 16 de marzo de 2025.

Recorrido: **Ruta circular Manzanares-Cerceda-Manzanares.**

Horario: 9h-14h

Términos municipales afectados: Manzanares El Real, El Boalo, Cerceda.

Distancia: 18,72 km

Edad de los participantes: SALIDA FAMILIAR. A partir de 6 años

Mapa del recorrido: [Manzanares Cerceda Manzanares.](#)

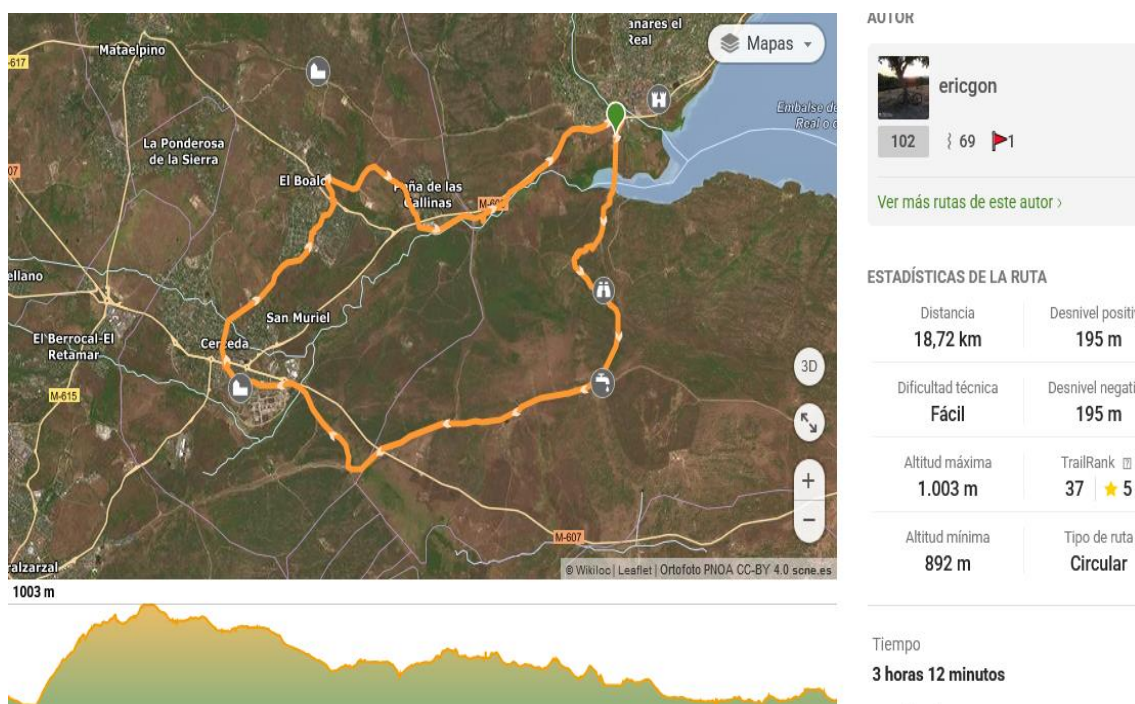

Ruta 2: Domingo 27 de abril de 2025

Recorrido: **Ruta circular La Raja de la Pedriza y embalse de los Palancares. (Circular desde Soto del Real).**

Horario: 9h-14h

Términos municipales afectados: Soto del Real.

Distancia: 12,51 km

Edad de los participantes: SALIDA FAMILIAR. A partir de 6 años

Mapa del recorrido: [Track desde Soto.](#)

LA RAJA DE LA PEDRIZA y embalse de LOS PALANCARES (circular desde Soto del Real)

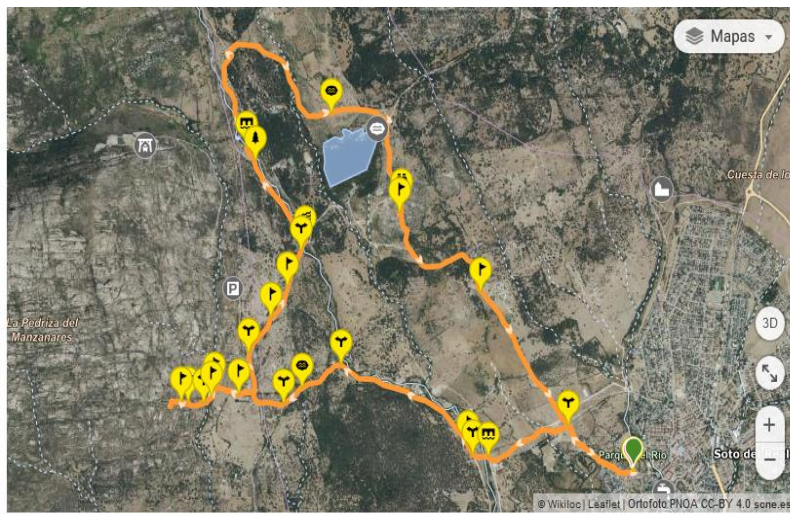

1092 m



897 m

12,51 km

AUTOR

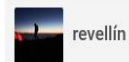

revellín

157.310 2688 138399

[Ver más rutas de este autor >](#)

ESTADÍSTICAS DE LA RUTA

Distancia	Desnivel positivo
12,51 km	246 m
Dificultad técnica	Desnivel negativo
Moderado	246 m
Altitud máxima	TrailRank
1.092 m	93 ★ 4,9
Altitud mínima	Tipo de ruta
897 m	Circular

Tiempo en movimiento

2 horas un minuto

Tiempo

Ruta 3: Domingo 25 de mayo de 2025.

Recorrido: **Ruta circular por el embalse de Santillana.**

Horario: 9h-14h

Términos municipales afectados: Manzanares El Real, Soto del Real, Colmenar Viejo.

Distancia: 22,37 km

Edad de los participantes: SALIDA FAMILIAR. A partir de 6 años.

Mapa del recorrido:

Vuelta Embalse Santillana desde Manzanares el Real

 Aplaudir  Comentar  Valorar 3 Aplausos 6 comentarios  Guarda en una Lista  Comparte

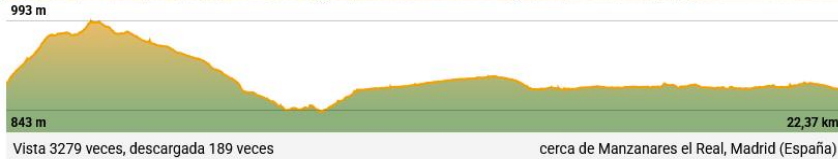

Envía ruta al GPS

AUTOR

 **Izanaga**
con 1 compañero de ruta
4.173 { 149 ▶ 939
[Ver más rutas de este autor >](#)

ESTADÍSTICAS DE LA RUTA

Distancia	Desnivel positivo
22,37 km	177 m
Dificultad técnica	Desnivel negativo
Fácil	177 m
Altitud máxima	TrailRank 
993 m	60 ★ 5
Altitud mínima	Tipo de ruta
843 m	Circular

Tiempo
3 horas 45 minutos

Coordenadas
1764

Ruta 4: Domingo 18 de mayo de 2025.

Recorrido: Manzanares telégrafo Manzanares.

Horario: 9h-14h

Términos municipales afectados: Manzanares-El Boalo-Mataelpino-Becerril- Moralzarzal-Manzanares.

Distancia: 43.48km

Edad de los participantes: SALIDA ADULTOS. A partir de 18 años.

Mapa del recorrido : <https://es.wikiloc.com/rutas-mountain-bike/manzanares-telegrafo-manzanares-1826219>

manzanares telegrafo manzanares

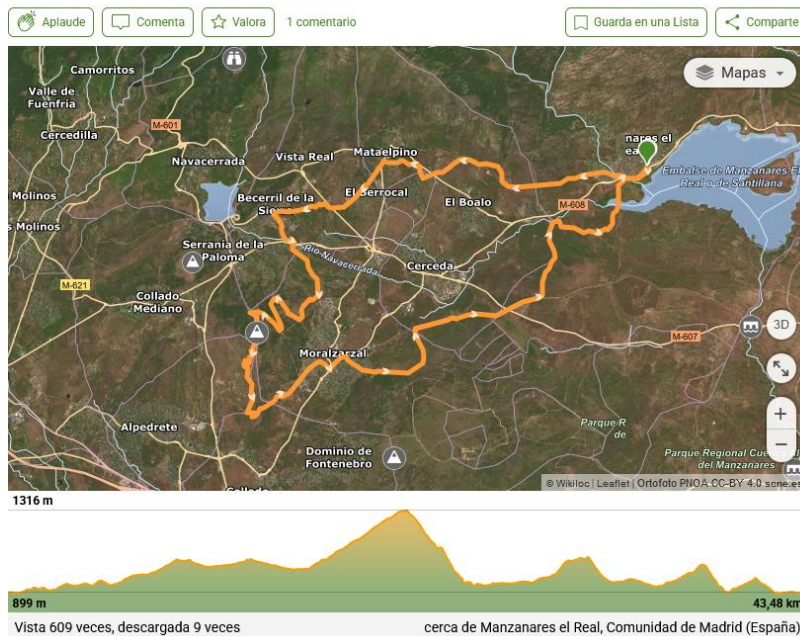

Envía ruta al GPS

AUTOR

 **TREPA**
623 28 10
[Ver más rutas de este autor >](#)

ESTADÍSTICAS DE LA RUTA

Distancia	Desnivel positivo
43,48 km	873 m
Dificultad técnica	Desnivel negativo
Moderado	883 m
Altitud máxima	TrailRank
1.316 m	23
Altitud mínima	Tipo de ruta
899 m	Circular

Tiempo
3 horas 56 minutos

Coordenadas
1538

PERIODO DE INSCRIPCIÓN: DEL 28 DE ABRIL AL 14 DE MAYO 2025.

4. Reglamento V Pedriza Bike

Artículo 1

La Pedriza Bike es una actividad no competitiva de bicicleta de montaña, cuyo objetivo es fomentar el deporte al aire libre en integración con el medio natural y la movilidad ciclista de la población.

Artículo 2

En las rutas para familias podrán participar todos los niños a partir de 6 años siempre que vayan acompañados de un adulto.

En las rutas para adultos podrán participar todas las personas a partir de 18 años.

En caso de duda sobre la condición física mínima y los requerimientos técnicos de las rutas los participantes se pondrán en contacto con la organización.

Artículo 3

INSCRIPCIONES:

Se realizarán rellenando el correspondiente formulario que estará disponible en cada ruta.

FORMULARIO:

Toda la información se podrá encontrar en la web del ayuntamiento de Manzanares el Real.

<https://manzanareselreal.es>

DEPORTES – PEDRIZA BIKE 2025.

PERIODOS DE INSCRIPCIÓN:

Ruta 1: Ruta circular Manzanares-Cerceda-Manzanares. Periodo de inscripción del 24 de febrero al 12 de marzo 2025.

Ruta 2: Ruta circular La Raja de la Pedriza y embalse de los Palancares. (Circular desde Soto del Real). Periodo de inscripción del 1 al 23 de abril de 2025.

Ruta 3: Ruta circular por el embalse de Santillana. Periodo de inscripción del 5 al 21 de mayo de 2025

Ruta 4: Ruta circular Manzanares Telégrafo Manzanares. Periodo de inscripción del 28 de abril al 14 de mayo de 2025.

Las inscripciones serán gratuitas. Todos los participantes recibirán una camiseta de regalo.

PERIODO DE BAJAS: Se realizarán en la siguiente dirección:

info@clubpedriza.org

Ruta 1 Hasta el 12 de marzo de 2025.

Ruta 2 Hasta el 23 de abril de 2025.

Ruta 3 Hasta el 21 de mayo de 2025.

Ruta 4 Hasta el 14 de mayo de 2025.

Las altas irán por riguroso orden de inscripción hasta completar la ratio de cada salida.

En caso de existir bajas dentro de los periodos marcados se llamará a los inscritos que se hayan quedado en lista de espera.

En el caso de no asistir a la correspondiente salida y no comunicarlo en el periodo de bajas, se tendrá en cuenta para próximos eventos no dejando inscribir a la persona a no ser que sea por causa de fuerza mayor que tendrán que ser justificadas debidamente a la siguiente dirección: info@clubpedriza.org

Artículo 4

Las rutas se desarrollarán casi íntegramente en espacios protegidos, por lo que no se podrá salir del camino establecido ni dejar ningún tipo de residuos.

Artículo 5

Los participantes deberán seguir en todo momento las instrucciones de los monitores de las rutas.

Artículo 5

Todos los participantes recibirán una camiseta de regalo.

